

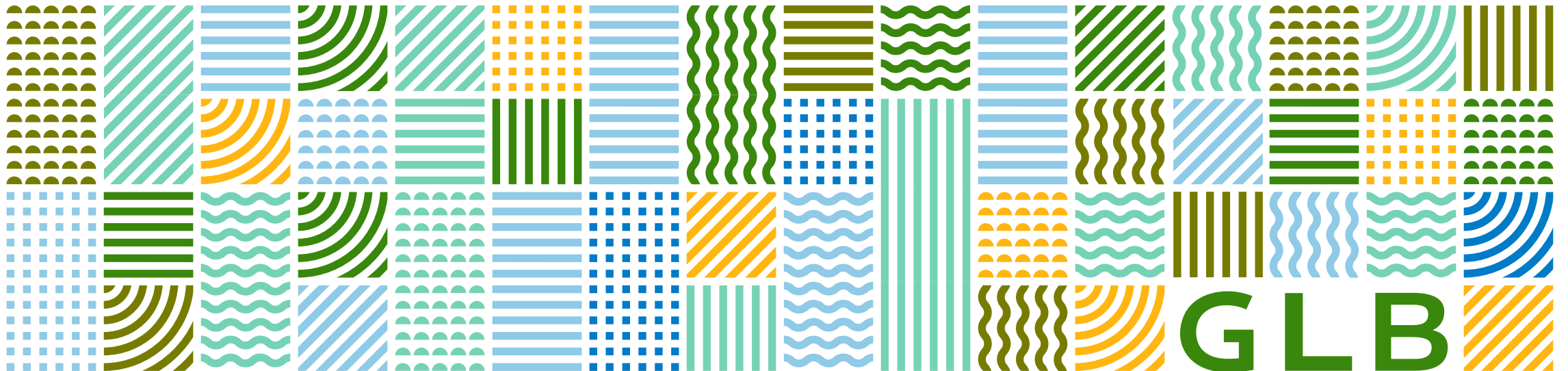

Rijksdienst voor Ondernemend
Nederland

Het nieuwe GLB, vanaf 2023

Verdieping conditionaliteiten



Grondgebonden GLB: de belangrijkste regelingen

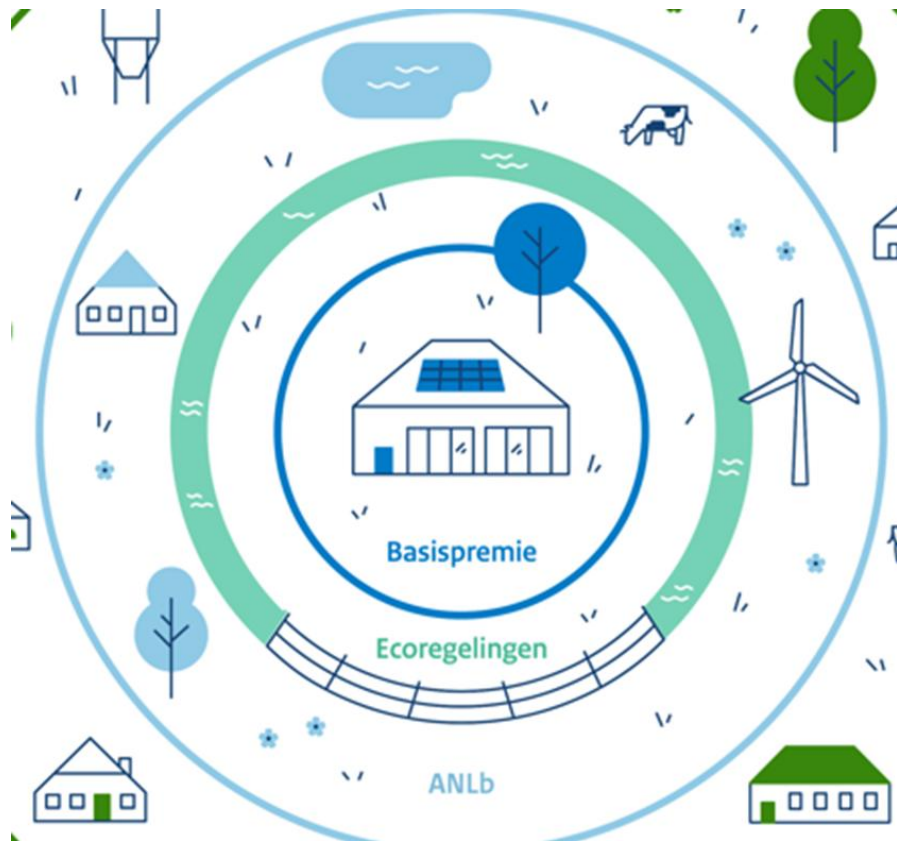

- Basisinkomenssteun en herverdelingssteun voor duurzaamheid: hectarebetaling voor landbouwgrond
- Eco-regeling: hectarebetaling voor extra activiteiten
- Agrarisch natuur en landschapsbeheer: betaling voor extra activiteiten

Verzwaar
-de
conditio-
naliteit





Conditionaliteiten

Wat is het en waar moet ik aan voldoen?

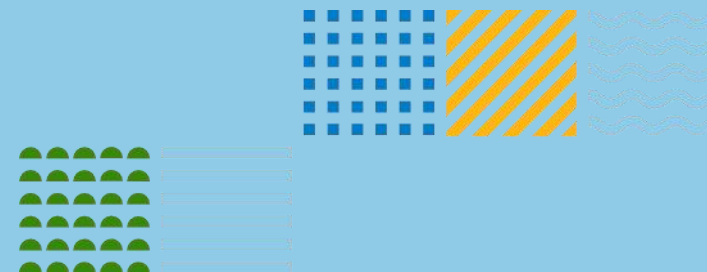

Wat zijn conditionaliteiten?



Conditionaliteiten: uit de Regelgeving voortvloeiende beheerseisen (RBE's) en Goede Landbouw en milieucriteria (GLMC's)

Aan de conditionaliteiten moet je voldoen als je deelneemt aan het GLB. Als je deze voorwaarden niet naleeft kan er een administratieve sanctie worden opgelegd in de vorm van een korting op de GLB subsidie.



RBE's en GLMC's



Nr.	Korte beschrijving	Nr.	Goede landbouw en milieucondities
RBE 1	Kaderrichtlijn water	GLMC 1	Oppervlakte blijvend grasland gelijk houden
RBE 2	Nitratrichtlijn	GLMC 2	Veenweiden en wetlands beschermen
RBE 3	Vogelrichtlijn	GLMC 3	Stoppels niet verbranden
RBE 4	Habitatrichtlijn	GLMC 4	Bufferstroken langs waterlopen
RBE 5	Diervoeding en levensmiddelen	GLMC 5	Erosie tegengaan
RBE 6	Hormonen en beta-agonisten	GLMC 6	Bodem minimaal bedekken
RBE 7	Gewasbeschermingsmiddelen	GLMC 7	Gewassen op bouwland roteren
RBE 8	Duurzaam gebruik pesticiden	GLMC 8	4% van uw bouwland niet-productief laten; instandhouding LE; snoeiverbod in broedperiode
RBE 9	Bescherming kalveren	GLMC 9	Ecologisch kwetsbaar blijvend grasland beschermen
RBE 10	Bescherming varkens	GLMC 10	Bufferstroken langs droge sloten
RBE 11	Bescherming landbouwhuisdieren		





GLMC 1: instandhouding blijvend grasland

- Definitie Blijvend grasland: natuurlijke of ingezaaide vegetatie; meer dan 50% grassen of kruidachtige voedergewassen; ten minste 5 jaar niet in vruchtwisseling.
- Nationale monitoring aandeel BG: niet meer dan 5% daling
- Referentieaandeel: 2018; NSP: **42.56**
- Verplichtingen tot omzetting



GLMC 2: houden aan peilbesluit

- Norm is gericht op “kustvlakteveen”:
veengrond (meststoffenbesluit, grondsoortenkaart), in niet
afwaterende gebieden beneden 1 meter boven NAP
- Voor het gebied geldt een Peilbesluit (Omgevingswet)
- Boer mag in dat gebied de waterstand niet beïnvloeden (binnen
bandbreedtes peilbesluit blijven)
- Actualisatie grondsoortenkaart 2024
- Meer ambitieuze invulling van de norm per 2025: voor alle veen +
verplichting grasland/natte teelten
- Wetlands genieten bescherming via GLMC 1 en 9, geen norm in GLMC
2.



GLMC 3: verbod stoppelverbranding

- Verboden gewasresten te verbranden na de oogst
- Uitzondering: met vergunning B&W (fytosanitair)
- Bestaande norm

GLMC 4: bufferstroken



Norm: Geen meststoffen en geen gewasbescherming in de strook;
Bufferstrook wordt gemeten vanaf insteek, tenzij flauw talud.

Afmeting:

1. bufferstroken van 5 m breed langs KRW-waterlichamen én langs ecologisch kwetsbare wateren
2. bufferstroken van 3 m breed langs overige watervoerende sloten
3. bufferstroken van 1 meter langs droge sloten

Uitzonderingen als de bufferstrook meer dan 4% van de oppervlakte van het topografische perceel beslaat:

- KRW waterlichaam gaat van 5 naar 3; KRW watervoerende sloot gaat ook nog van 3 naar 1
- Overige watervoerende sloot gaat van 3 naar 1; en van 1 naar 0.5



GLMC 4: bufferstroken

Uitzonderingen

Bredere strook RBE 8 teeltvrije zone

Wat mag op de bufferstrook?

- Maaien en beweiden mag → tenzij ingezet voor GLMC 8a niet productief
- Bufferstrook mag LE, bijv. schouwpad of houtwal zijn
- Teelt mag. Klet daarbij wel op de voorwaarden teeltvrije zone.

GLMC 10 bufferstrook langs droge sloot

Een 1 meter brede bufferstrook langs sloten die droogvallen vanaf 1 april tot 1 oktober.

GLMC 5: bodembewerkingsbeheer

- Erosiebepaling
- Provincie Limburg: ondersteunend kaartmateriaal
- Diverse bepalingen over teelt en bewerkingen afhankelijk van hellingspercentage of gewassoort
- Bestaande norm
- Geen bekende issues

GLMC 6: minimale bodembedekking zomer

Bestaande norm

- Verbod op zwarte braak
- Percelen uit productie genomen
- Groenbemester inzaaien
- 31 mei-31 augustus
- Voorgeschreven soorten en mengsels
- Ruige stalmest of gewasresten mag als alternatief voor de groenbemester
- Uitzondering ANLB

GLMC 6: minimale bodembedekking winter

1. Lichte klei: tussen 1 augustus en 30 november, op minimaal 80% van het bouwland op bedrijfsniveau minimaal 8 weken bodembedekking.
De winterbedekking kan bestaan uit gewassen en gewasresten.
2. Zware klei: de periode bodembedekking is beperkt tot minimaal 6 weken tussen 1 augustus en 1 november.
3. Vanaf 16 september tot 1 februari is bodembedekking op zand klei en löss verplicht, tenzij in het 7^e Actieprogramma nitraatrichtlijn anders aangegeven.
4. - nieuw: korter, maar dan effect op stikstofgebruiksnorm

GLMC 7: gewasrotatie

Derogatie voor 2023: geen rotatieplicht



Nieuwe hoofdregel rotatie:

- op minimaal 1/3 van het bouwland gewasrotatie (= op bedrijfsniveau),
- onder voorwaarde dat er elk 4e jaar een ander gewas als hoofdteelt wordt verbouwd (= op perceelsniveau)
- de jaarlijks verplichte gewasrotatie op minimaal 1/3 van het areaal kan ook worden ingevuld met een of meerdere volgteelten na de hoofdteelt binnen hetzelfde kalenderjaar, tot de inzaai van het hoofdgewas van het volgende jaar, mits de volgteelt bestaat uit een andere gewassoort dan de hoofdteelt.



GLMC 7: gewasrotatie

Aanvullende voorwaarde

Op **zand en löss** minimaal eens per vier jaar een rustgewas als hoofdteelt (tellen vanaf 2023)

- Ander gewas = andere gewascode
- Andere gewassoort=in de gewascodetabel staat welke gewassen tot eenzelfde soort horen

GLMC 7 Gewasdiversificatie

Gewasdiversificatie:

- Voor specifiek gebied: Oldambt en eiland Hoekse waard
- Continueelt wintergewas toegestaan: wintertarwe, wintergerst, winterkoolzaad en winterraapzaad
- Voorwaarde gewasdiversificatie: minimaal drie teelten, waarbij het hoofdgewas, bestaande uit wintertarwe, wintergerst, winterkoolzaad of winterraapzaad op maximaal 75% van het bouwland mag voorkomen. De derde teelt behoort op minimaal 5% van het bouwland voor te komen.

GLMC 7: vrijstellingen

- Natte teelten (eco)
- Braak
- Meerjarige gewassen (=langer dan een jaar)
- Grassen e.a. kruidachtige voedergewassen
- Als 75% van het bouwland bestaat uit gras, vlinderbloemigen, of braak ligt
- Als 75% van de subsidiabele oppervlakte bestaat uit grasland
- Bij gecertificeerde biologische teelt (SKAL): landbouwer is gecertificeerd; perceel biologische productiemethode
- Bij ANLB conflicterende voorwaarden

GLMC 8 a: 4% niet productieve grond

- Derogatie 2023: maximaal 96% mais/soja/kortlopend hakhout
- Baseline 4% ANLB ECO

Drie opties 8a:

- 1) ten minste 4 % van het bouwland op bedrijfsniveau is bestemd voor niet-productief areaal, met inbegrip van braakliggend land.
- 2) ten minste 7 % van het bouwland is bestemd voor niet-productief areaal, met inbegrip van braakliggend land, waarvan 4% mag worden ingevuld met de ecoregeling.
- 3) ten minste 7 % van het bouwland is bestemd voor niet-productief areaal, met inbegrip van braakliggend land, waarvan 4% mag worden ingevuld met stikstofbindende gewassen, zonder gebruik van gewasbeschermingsmiddelen.

GLMC 8 a: 4% niet productieve grond optie 1



Beheerde rand/groene braak (inzaai)

Onbeheerde randbufferstrook, groene braak (spontane opkomst; ruigtes; stroken wild gras; Stroken langs bos

Sloot/rietzoom

Sloot grenzend aan beheerde rand/natuurvriendelijke oever

Vijvers/poelen

Heggen/hagen/houtsingels/houtwallen/struwelen; Geïsoleerde boom/knotboom; Boomgroepen

Natuurvriendelijke oever; Wetlands

Tuunwallen; Zandwallen; Schouwpaden; Graften



GLMC 8 a: 4% niet productieve grond, opties 2 en 3

2) ten minste 7 % van het bouwland is bestemd voor niet-productieve areaal, met inbegrip van braakliggend land, waarvan 4% mag worden ingevuld met de ecoregeling.

→ alleen eco niet productief!

3) ten minste 7 % van het bouwland is bestemd voor niet-productieve areaal, met inbegrip van braakliggend land, waarvan 4% mag worden ingevuld met stikstofbindende gewassen, zonder gebruik van gewasbeschermingsmiddelen.



GLMC 8 a: 4% niet productieve grond

Vrijstellingen

- meer dan 75% **van het bouwland** wordt voor de productie van grassen of andere kruidachtige voedergewassen, braak ligt, gebruikt wordt voor de teelt van vlinderbloemige gewassen, of voor een combinatie daarvan
- meer dan 75% **van het subsidiabel areaal** van de landbouwer bestaat uit:
 - a) blijvend grasland, of
 - b) wordt gebruikt voor de productie van grassen of andere kruidachtige voedergewassen, of
 - c) wordt gebruikt voor natte teelten (als hoofdteelt), of
 - d) een combinatie van de a en/of b en/of c
- Volledig biologische bedrijven met minder dan 10 ha bouwland



GLMC 8 a: 4% niet productieve grond

- Voor welke periode geldt het niet productief zijn ?

6 maanden

- Moet NPA op bouwland liggen of grenzen aan bouwland?

Ja, op of aangrenzend

- Moet je LE aanpalend aan bouwland meetellen voor de oppervlakte bouwland ?

Nee

- Moeten akkerranden en bufferstroken meetellen als bouwland?

Gewasafhankelijk

- Kunnen LE gedeeld worden tussen landbouwers bv. ieder de helft van de sloot ?

Ja, mits gebruik

GLMC 8b en 8c

8b:

- Verbod op verwijderen van boomwallen en boomgroepen zonder vergunning
- Verbod op het zonder vergunning verwijderen van elementen die een habitat vormen (Natuurbeschermingswet)

Rol van Provincies bij uitvoeren Nb wet

8c: verbod op snoeien in broedseizoen 15 maart t/m 15 juli

GLMC 9

Norm: Niet ploegen of omzetten van aangewezen ecologisch kwetsbaar blijvend grasland in N2000 gebied

Nieuw is:

- Betreft alleen Habitatrichtlijn
- Vogelrichtlijn gebieden afwijkend regime: ploegverbod eens in de 10 jaar (natuurbeheerplannen provincies)
- Geen ontheffing mee
- Geen vrijstelling meer voor biologische boeren

Lichte grondbewerking is toegestaan: graslandvernieuwing met technieken waarbij de ondergrond vrijwel onberoerd blijft en dekkende vegetatie zichtbaar blijft

Bij ploegen en omzetten volgt een heromzettingsplicht; niet (tijdig) naleven heromzettingsplicht is ook een niet naleving conditionaliteiten

RBE's nieuw

RBE 1 Kader Richtlijn Water

- Waterbeheerprogramma: onttrekking oppervlaktewater en grondwater, verontreiniging van water
- Regionaal waterprogramma
- Nationaal waterprogramma
- Vrijstelling/toestemming

RBE 8 Duurzaam gebruik pesticiden

Vakbekwaamheidscertificaten

Keuringsbewijs gewasbeschermings-apparatuur

Teeltvrije zone

Zorgplicht

Reinigen verpakking

Reinigen werktuigen

Sociale conditionaliteit: vanaf 2025

RBE's bestand

RBE 2: Nitraatrichtlijn

RBE 3: Vogelrichtlijn

RBE 4: Habitatrichtlijn

RBE 5: Diervoeding en levensmiddelen

RBE 6: Hormonen en beta-agonisten

RBE 7: Gewasbeschermingsmiddelen

RBE 9: Bescherming kalveren

RBE 10: Bescherming varkens

RBE 11: Bescherming landbouwhuisdieren

Verdwenen RBE's: alle I&R regels



Rijksoverheid

Vragenronde

Vragen? Stel ze gerust!

